

Moderne eengezins woning

DE SCHARING 3

1399 HR MUIDERBERG

Streefkerk®

streefkerk.com

NVM

Welkom bij
Streefkerk

Wij zijn Streefkerk Makelaars o.g. & Assurantiën; een kantoor met 20 enthousiaste medewerkers die zich o.a. bezig houden met makelaardij, hypotheken, verzekeringen en pensioenen. Muiden, Weesp en de verdere Vechtstreek vormen een schitterend gebied om in te wonen. Welgelegen aan de rivier De Vecht, goed bereikbaar en vol natuur, cultuur en historie. Dat is ook het gebied waarin Streefkerk opereert. Begonnen in Muiden in 1966 en uitgegroeid tot een middelgroot kantoor dat opdrachten uitvoert in de gehele regio.

Uw makelaars voor deze woning



Dirk Streefkerk

Makelaar/Taxateur Wonen en Bedrijfsmatig Vastgoed

06 536 22 191
dirkstreefkerk@streefkerk.com



Cor Jan Foppen

Register Makelaar/Taxateur Wonen en Erkend Financieel Adviseur

06 514 39 512
cor-janfoppen@streefkerk.com



Jayden Dumortier

Assistent makelaar Wonen

jaydendumortier@streefkerk.com

Alles onder één dak!

- Hypotheekadvies
- Pensioenadvies
- Verzekeringen
- Schadebehandeling
- Makelaardij en Taxaties

Wilt u vrijblijvend kennismaken?
Bel ons op telefoonnummer
0294 - 261392



Veel natuurlijk licht

BOUWJAAR
1975

WOONOPPERVLAKTE
104 m²

ENERGIELABEL
C

PERCEELOPPERVLAKTE
155 m²

AANTAL KAMERS
4 stuks

INHOUD
370 m³

SOORT WONING
Eengezinswoning

LIGGING
In woonwijk

Omschrijving
De Scharing 3

Meer ruimte dan je aan de voorzijde zou vermoeden! Achter de bescheiden voorgevel van deze fijne tussenwoning gaat een verrassend ruime woning schuil, met een uitgebouwde woonkamer, drie slaapkamers, luxe badkamer en een heerlijke diepe tuin met houten bijgebouw en overkapping.

In de rustige en kindvriendelijke wijk Buitendijken staat deze verzorgde woning met een woonoppervlakte van circa 104 m². Dankzij de uitbouw aan de achterzijde is er op de begane grond veel extra leefruimte ontstaan en voelt het huis ruim en licht aan.

Ook aan de voorzijde is het prettig verblijven. Hier is voldoende ruimte om bijvoorbeeld een bankje of zitje te plaatsen en lekker van de ochtend- of avondzon te genieten. Tegelijkertijd blijft er genoeg plek over om meerdere fietsen praktisch bij de woning te stallen.

Een ideale woning voor wie comfortabel wil wonen in een rustige woonomgeving, maar tegelijkertijd wil genieten van alles wat Muiderberg zo aantrekkelijk maakt: het strand, het groen en de gezellige dorpssfeer.



BINNENKIJKEN
Kijk snel verder voor een volledige impressie van de woning

Meer weten?
Bekijk de woning op onze site.





Begane grond

Via de entree kom je in de hal met de meterkast, trapkast, trapopgang naar de eerste verdieping en een modern hangend toilet met fonteintje. Aan de voorzijde bevindt zich de keuken, voorzien van diverse inbouwapparatuur, waaronder een oven, 4-pits gaskookplaat en vaatwasser. De karakteristieke Smeg koelkast maakt het geheel compleet.

Aan de achterzijde is de woning uitgebouwd, waardoor een bijzonder prettige en ruime woonkamer is ontstaan. Twee dakramen zorgen hier voor veel natuurlijke lichtinval. Aansluitend bevindt zich de eethoek, waar een dakkoepel voor nog eens extra daglicht zorgt.

De woonkamer biedt voldoende ruimte voor een royale zithoek en een grote eettafel. Vanuit de woonkamer is er directe toegang tot de achtertuin, waardoor binnen en buiten op mooie

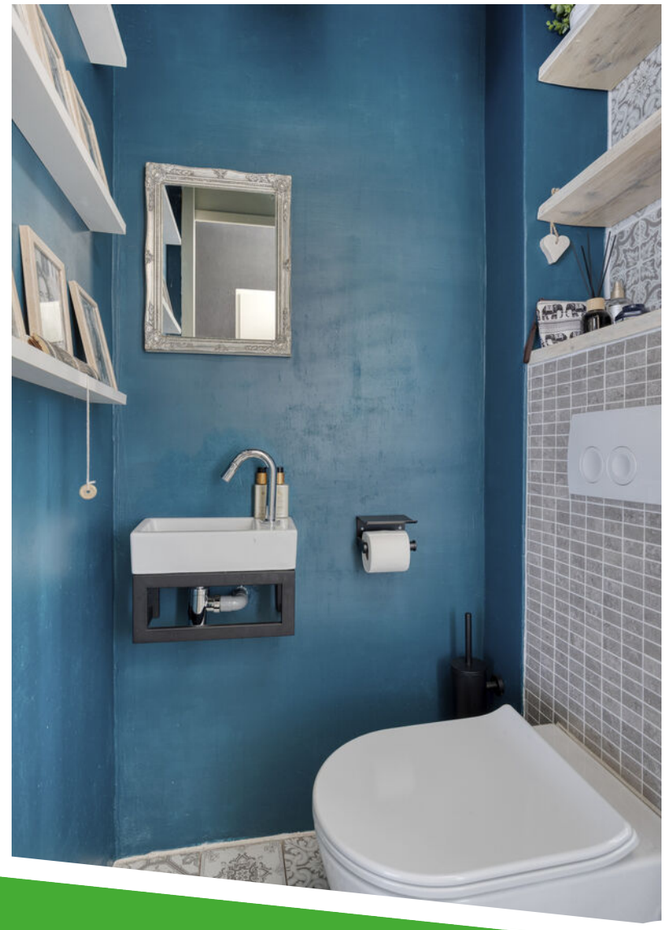





















Eerste verdieping

Op de eerste verdieping bevinden zich drie slaapkamers en de badkamer.
De overloop beschikt over de aansluitingen voor de wasmachine en droger.

De eerste slaapkamer heeft toegang tot het balkon en beschikt over een vlizotrap naar de praktische bergzolder. Ook de tweede slaapkamer biedt toegang tot het balkon.
De derde slaapkamer is verrassend ingedeeld en beschikt over een eigen slaapvide. Vanuit deze kamer is tevens de berging bereikbaar, waarin de cv-installatie is geplaatst.

De badkamer is recent gerenoveerd en luxe uitgevoerd. Hier vind je een fraai wastafelmeubel, een tweede hangend toilet en een ligbad met douche (zowel een rainshower als een handdouche). De verwarmde spiegel maakt deze comfortabele badkamer helemaal af.





Buiten

Ook buiten heeft De Scharing 3 veel te bieden.

De woning beschikt over een grote achtertuin waar volop ruimte is om te spelen, te tuinieren, uitgebreid te tafelen of simpelweg van de zon te genieten.

Achter in de tuin staat een fraai houten bijgebouw. Dit is praktisch verdeeld in een afgesloten bergruimte (met toegang tot de steeg) en een gezellige overkapping.

Een heerlijke plek voor lange zomeravonden, een borrel met vrienden of om ook op wat minder warme dagen lekker buiten te zitten.



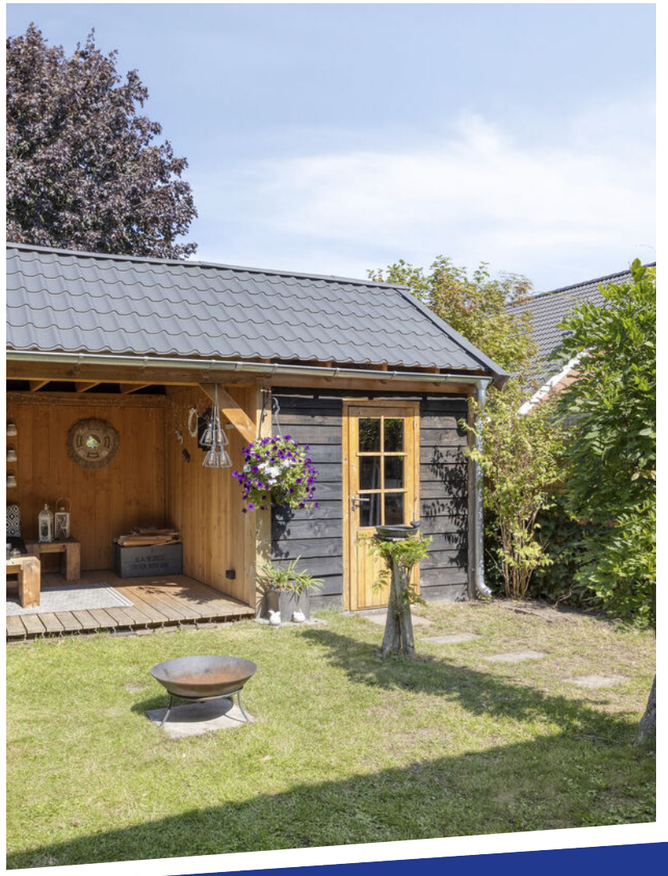

Locatie op kaart

De Scharing 3



Plattegrond

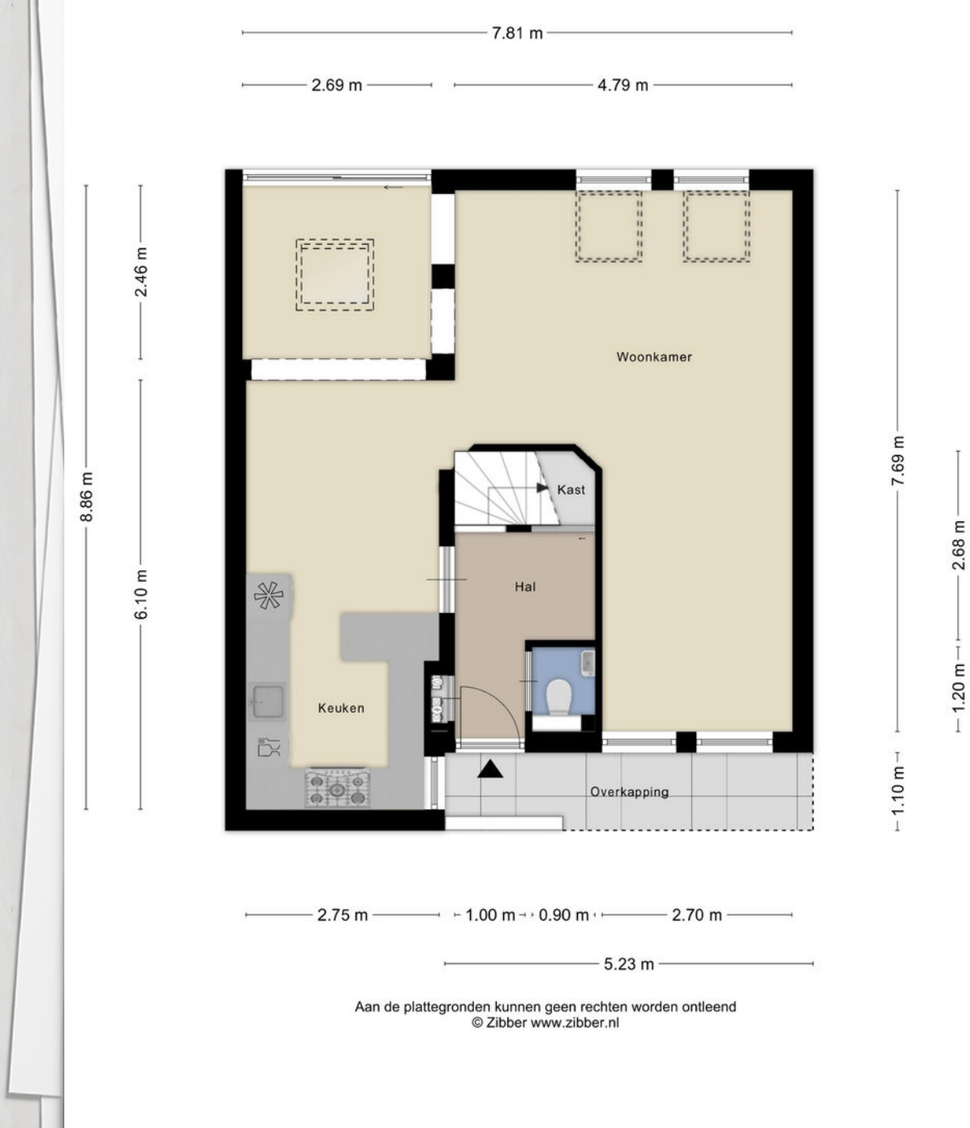

Aan de plattegronden kunnen geen rechten worden ontleend
© Zibber www.zibber.nl

Plattegrond



Aan de plattegronden kunnen geen rechten worden ontleend
© Zibber www.zibber.nl

Plattegrond

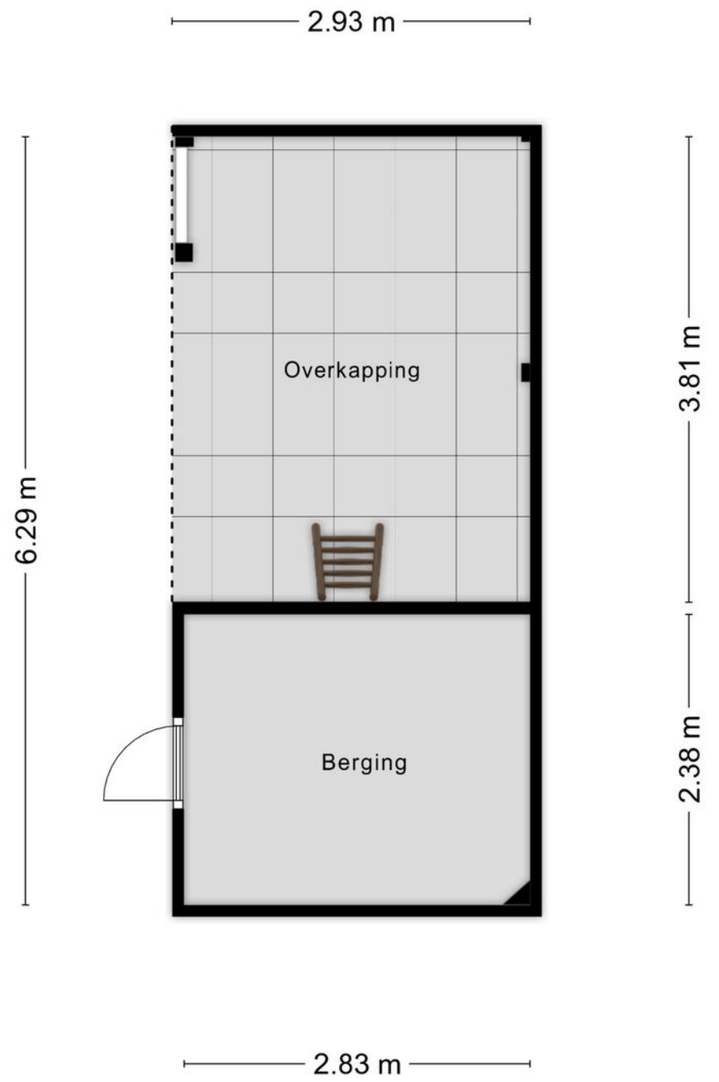

Aan de plattegronden kunnen geen rechten worden ontleend
© Zibber www.zibber.nl

Plattegrond

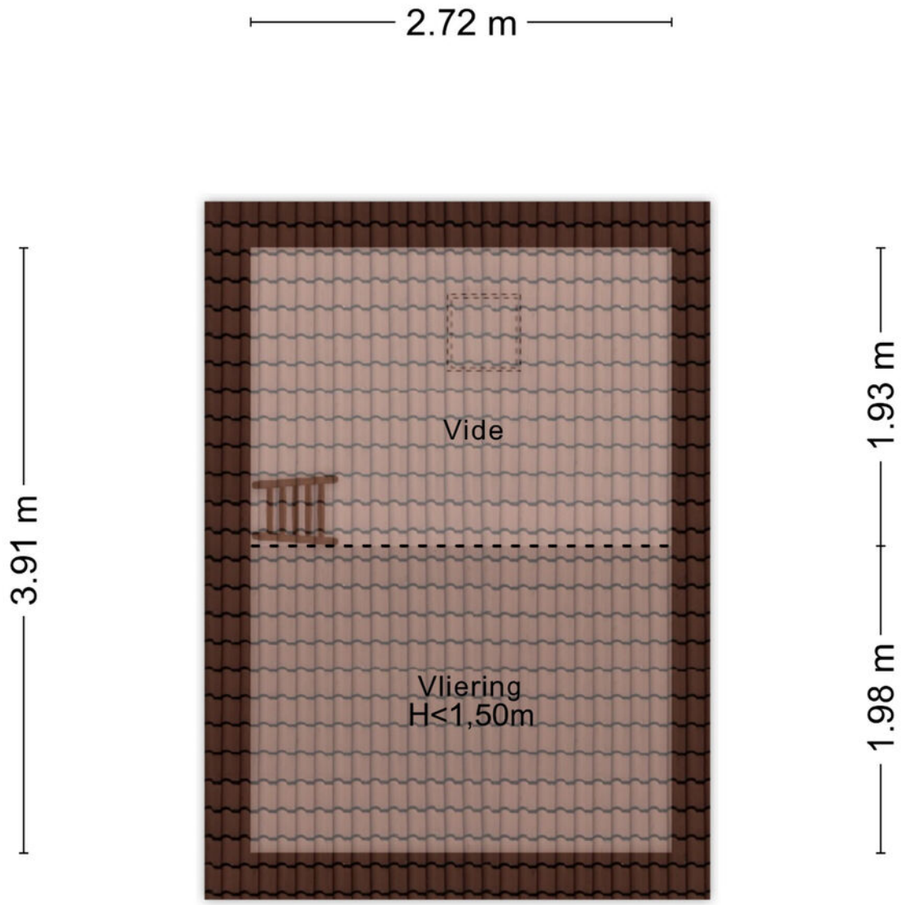

Aan de plattegronden kunnen geen rechten worden ontleend
© Zibber www.zibber.nl

Plattegrond

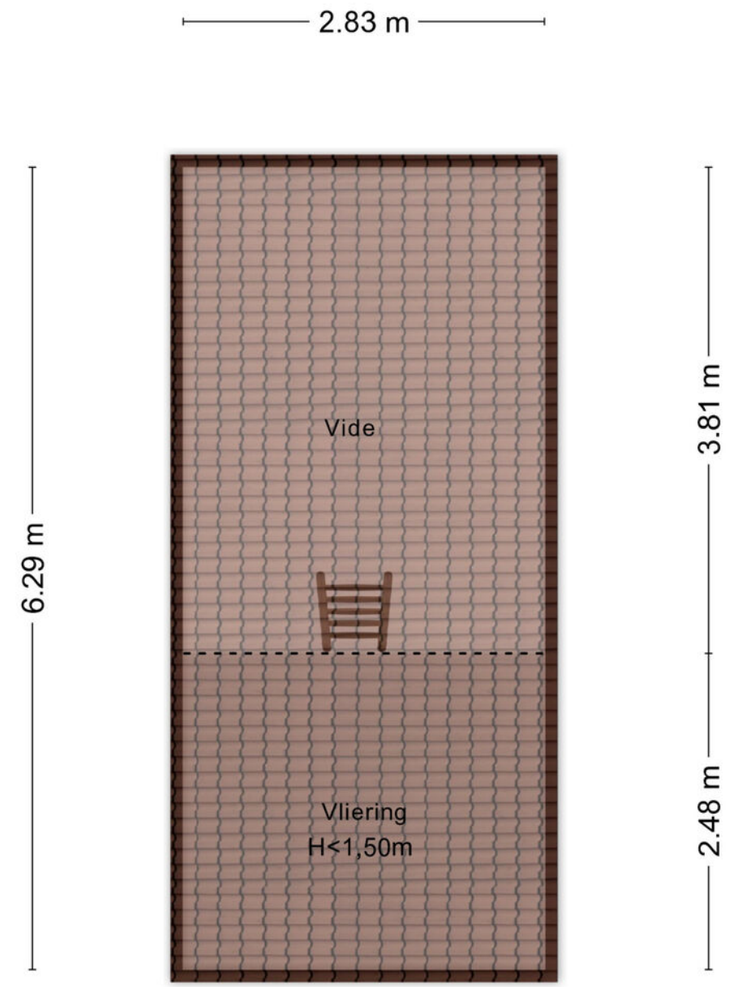

Aan de plattegronden kunnen geen rechten worden ontleend
© Zibber www.zibber.nl

Plattegrond

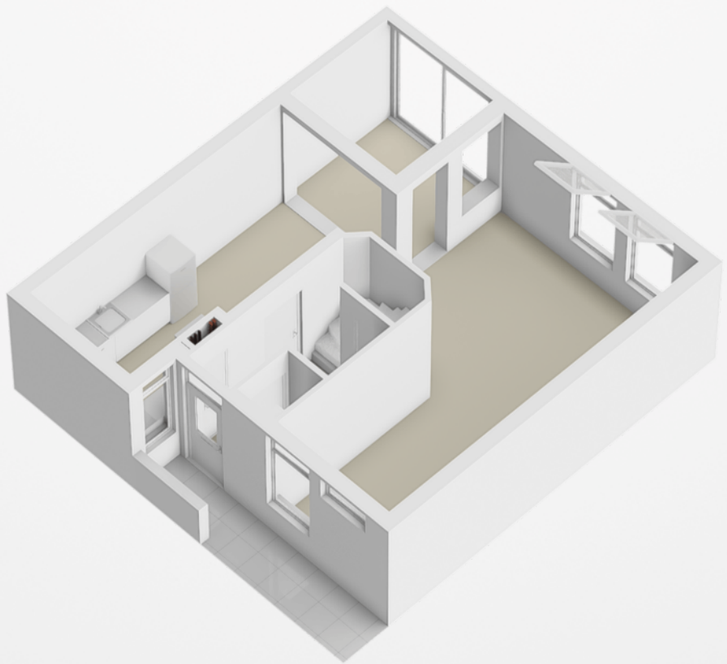

Plattegrond

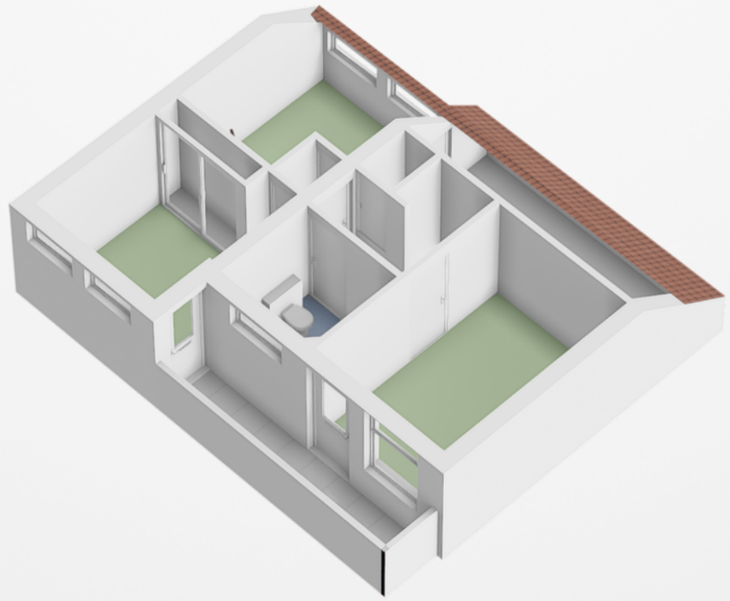

Plattegrond

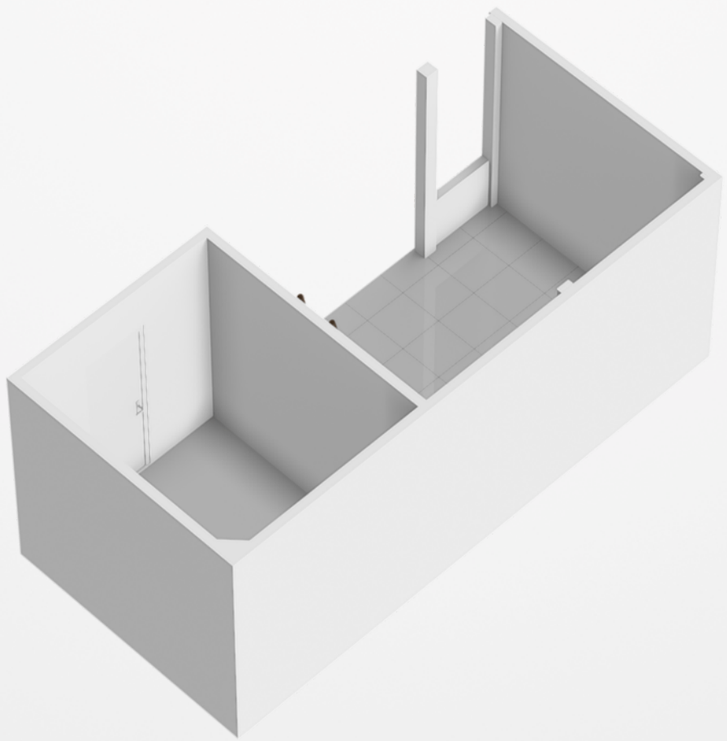

Kadastrale kaart

De Scharing 3

Kadastrale kaart

Uw referentie: Scharing3

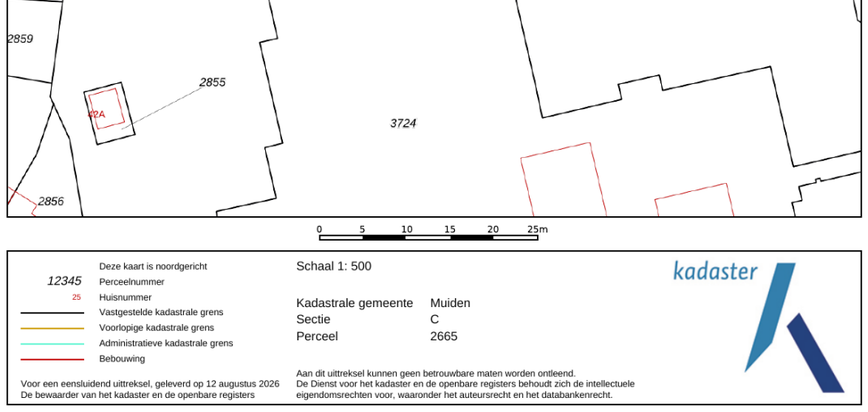

12345 Perceelnummer

25 Huisnummer

Deze kaart is noordgericht

Vastgestelde kadastrale grens

Voorlopige kadastrale grens

Administratieve kadastrale grens

Bebouwing

Schaal 1: 500

Kadastrale gemeente	Muiden
Sectie	C
Perceel	2665

Voor een eensluidend uittreksel, geleverd op 12 augustus 2026
De bewaarder van het kadaster en de openbare registers

Aan dit uittreksel kunnen geen betrouwbare maten worden ontleend.
De Dienst voor het kadaster en de openbare registers behoudt zich de intellectuele eigendomsrechten voor, waaronder het auteursrecht en het databankenrecht.

kadaster

Wonen in
Muiderberg

Muiderberg is een pittoresk dorpje in de provincie Noord-Holland, vlakbij Muiden en onderdeel van de gemeente Gooise Meren. Het ligt aan het IJmeer, op korte afstand van Amsterdam. Muiderberg staat bekend om zijn rust, natuurlijke schoonheid en rijke geschiedenis. Het is een populaire plek voor zowel bewoners als bezoekers die op zoek zijn naar een ontspannende omgeving.

Muiderberg staat bekend om zijn prachtige zandstrand aan het IJmeer, dat populair is onder gezinnen en watersportliefhebbers. Het gebied biedt veel recreatiemogelijkheden, zoals wandelen, fietsen en kitesurfen. Het nabijgelegen Naarderbos en de heidevelden van het Gooi maken het extra aantrekkelijk voor natuurliefhebbers.

Het centrale dorpsplein, De Brink, is omringd door historische panden en biedt een sfeervolle plek om te wandelen of een terrasje te pakken. De Joodse begraafplaats in Muiderberg is de grootste van Nederland en heeft een bijzondere historische waarde. Het dateert uit 1642 en bevat indrukwekkende grafstenen en monumenten. Het dorp heeft een hechte gemeenschap en een actief verenigingsleven. Er worden regelmatig evenementen georganiseerd, zoals jaarmarkten en sportactiviteiten, wat bijdraagt aan de levendigheid van het dorp.



Ons team
Streefkerk

We staan allemaal voor je klaar! Bel ons op telefoonnummer
0294 - 261392



Aart Streefkerk
Directielid / Pensioenadviseur / Erkend Financieel Adviseur / Gevolmachtigd Agent



Dirk Streefkerk
Directielid / NVM Register Makelaar o.g. en Taxateur



Cor Jan Foppen
Directielid/ NVM Register Makelaar o.g. en Taxateur / Erkend Financieel Adviseur



Wendy van Proosdij
Medewerker binnendienst hypotheken



Bart Tijnagel
Hypotheekadvisuer



Anna Napoli
Receptioniste en assistent makelaardij



Jayden Dumortier
NVM Assistent Register Makelaar en Taxateur



Yvonne van de Beek
Administratief medewerker



Emil Thiel
Assurantieadviseur



Christine Stuifzand
Commercieel medewerker binnendienst verzekeringen



Lauri van Worcum
Commercieel medewerker binnendienst verzekeringen



Patrick Peerdeman
Schadebehandelaar binnendienst medewerker



Eric BLom
Schadebehandelaar Volmacht verzekeringen



Fatima El Uahchi
Acceptant verzekeringen



Monique Bosland
Acceptant verzekeringen



Bart Renting
Financieel medewerker

Extra informatie

Met betrekking tot de aankoop van het perceel dat via onze bemiddeling wordt aangeboden:

Drie dagen bedenktijd
Vanaf 1 september 2003 gelden nieuwe wettelijke regels voor de koop van woningen en appartementen. Als de koper een consument is, moet de koop voortaan schriftelijk worden gesloten. De koper heeft, na het ontvangen van (een kopie van) de door beide partijen getekende koopovereenkomst drie dagen bedenktijd. Binnen deze termijn kan de koper alsnog van de koop afzien. (zie verder toelichting koopakte)

Onderhoud
De staat van onderhoud en beoordeling van de bouwkundige staat geldt op basis van visuele waarnemingen, gerelateerd aan de ouderdom van het object. Een uitgebreide bouwkundige opname valt uitdrukkelijk buiten het kader van deze brochure. Dit behoort eventueel tot de onderzoeksplicht van de kandidaat-koper(s). Koper is te allen tijde gerechtigd voor eigen rekening een bouwkundige keuring te (laten) verrichten, dan wel andere adviseurs te raadplegen teneinde een goed inzicht te verkrijgen in de staat van onderhoud.

Brochure
Met de meeste zorg hebben wij de informatie in deze brochure samengesteld. Het betreft echter een globale omschrijving van het object en algemene- en bouwkundige aspecten van de woning. De opgegeven meters (inhoud en woonoppervlakte) zijn indicatief. Wij zijn deels afhankelijk van door derden aan ons kantoor verstrekte gegevens. Ten aanzien van de juistheid van deze gegevens kunnen wij geen aansprakelijkheid aanvaarden. De brochure zal deel uitmaken van de koopovereenkomst.

Koopakte
De koopakte wordt opgesteld volgens het model, vastgesteld door de NVM, de Consumentenbond en de Vereniging Eigen Huis. Dit model is op kantoor op te vragen.

Ontbinding
De termijn die wordt opgenomen voor eventuele (overeengekomen) ontbindende voorwaarden (financiering, bouwtechnische keuring e.d.) is in de regel circa 5 tot 6 weken na het sluiten van de mondelinge wilsovereenkomst.

Zekerheidsstelling
De waarborg/bankgarantie is 10% van de koopsom. De koper dient deze doorgaans binnen 6 weken na de wilsovereenkomst bij de desbetreffende notaris te deponeren.

Onderzoeksplicht van de koper
Aangaande verbouwingsmogelijkheden, gemeentelijke bestemmingsplannen, bodemgegevens en overige relevante publieke informatie wijzen wij koper op zijn onderzoeksplicht en verwijzen wij koper expliciet naar de betreffende gemeente of andere overheidsinstanties.

Roerende zaken en vragenlijst
Een lijst van roerende zaken en een algemene vragenlijst met verkoperinformatie te vinden op de website van de betreffende woning.

Aansprakelijkheid
Door ons wordt geen aansprakelijkheid aanvaard behoudens voorzover de door ons verplicht afgesloten beroepsaansprakelijkheidsverzekering in voorkomend geval aanspraak op een uitkering geeft.

Toelichtingsclausule NEN2580
De meetinstructie is gebaseerd op de NEN2580. De meetinstructie is bedoeld om een meer eenduidige manier van meten toe te passen voor het geven van een indicatie van de gebruiksoppervlakte. De meetinstructie sluit verschillen in meetinkomsten niet volledig uit, door bijvoorbeeld interpretatieverschillen, afrondingen of beperkingen bij het uitvoeren van de meting.

Aantekening



Aantekening

Aantekening

Wil je weten wat jouw financiële mogelijkheden zijn ?

Neem contact met ons op voor een gratis en vrijblijvend hypotheekadvies.



Cor Jan Foppen
Register Makelaar o.g. en Taxateur
Erkend Financieel Adviseur



Bart Tijnagel
Klantadviseur hypotheken



Wendy van Proosdij
Medewerker binnendienst hypotheken

WAT KUNNEN WIJ U BIEDEN:

- Een onafhankelijk en deskundig advies
- Bemiddeling voor nagenoeg alle banken en verzekeringsmaatschappijen
- Scherpe rentetarieven
- Uitstekende voorwaarden
- Snelle acceptatie

WAT KUNNEN WIJ U BIEDEN:

Weesperweg 2A

1398 XD

Muiden

Nederland

0294 - 261 392

hypotheken@streefkerk.com

streefkerk.com

Streefkerk®

Erkend Financieel Adviseur

NB: Hoewel uiterste zorgvuldigheid is betracht bij het samenstellen van deze informatie kunnen verkoper noch makelaar aansprakelijk worden gesteld voor enige onjuistheden.